



**КОМИТЕТ ИМУЩЕСТВЕННЫХ ОТНОШЕНИЙ
АДМИНИСТРАЦИИ ПЕРМСКОГО МУНИЦИПАЛЬНОГО РАЙОНА**

РАСПОРЯЖЕНИЕ

15.02.2022

№ 611

**Об установлении публичного
сервитута на часть земельных
участков**

В соответствии со ст. 23, гл. V.7 Земельного кодекса Российской Федерации, Федеральным законом от 25.10.2001 № 137-ФЗ «О введении в действие Земельного кодекса Российской Федерации», пп. 3.7.5 п. 3.7 разд. 3 Положения о комитете имущественных отношений администрации Пермского муниципального района, утвержденного решением Земского Собрания Пермского муниципального района Пермского края от 22.12.2016 № 178, на основании ходатайства открытого акционерного общества «Межрегиональная распределительная сетевая компания Урала» (ИНН 6671163413, ОГРН 1056604000970) (далее - ОАО «МРСК Урала») от 28.10.2021 № 49:

1. Установить в интересах ОАО «МРСК Урала» публичный сервитут общей площадью 8939 кв.м на часть земельных участков:

- с кадастровым номером 59:32:0560001:143, расположенный по адресу: Пермский край, Пермский район, д. Растягаево, ул. Новая, 2в;

- с кадастровым номером 59:32:0560001:144, расположенный по адресу: Пермский край, Пермский район, д. Растягаево, ул. Лесная, 7 "а";

- с кадастровым номером 59:32:0560001:275, расположенный по адресу: Пермский край, Пермский район, д. Растягаево, ул. Лесная, д. 2/1;

- с кадастровым номером 59:32:0560001:278, расположенный по адресу: Пермский край, Пермский район, д. Растягаево, ул. Лесная, 2/2;

- с кадастровым номером 59:32:0560001:80, расположенный по адресу: Пермский край, Пермский район, д. Растягаево, ул. Лесная, дом 15;

- с кадастровым номером 59:32:0560001:148, расположенный по адресу: Пермский край, Пермский район, д. Растягаево, ул. Новая, 12б;

- с кадастровым номером 59:32:0560001:161, расположенный по адресу: Пермский край, Пермский район, д. Растягаево, ул. Лесная, дом 19а;

- с кадастровым номером 59:32:0560001:30, расположенный по адресу: Пермский край, Пермский район, д. Растягаево, ул. Лесная, дом 17;

- с кадастровым номером 59:32:3290001:5352, расположенный по адресу: Пермский край, Пермский район, д. Растягаево;

Цель: Для размещения объекта электросетевого хозяйства «ВЛ 0,4 кВ Ф. 1 от ТП-43432».

Срок: 49 лет.

2. Утвердить границы публичного сервитута земельных участков, указанных в п. 1 настоящего распоряжения, согласно прилагаемой схеме расположения границ публичного сервитута.

3. Срок, в течение которого использование указанных в п. 1 настоящего распоряжения земельных участков в соответствии с их разрешенным использованием будет невозможно или существенно затруднено в связи с осуществлением сервитута – не установлен.

4. Порядок установления зон с особыми условиями использования территорий и содержание ограничений прав на земельные участки в границах таких зон установлен Постановлением Правительства РФ от 24.02.2009 № 160 «О порядке установления охранных зон объектов электросетевого хозяйства и особых условий использования земельных участков, расположенных в границах таких зон».

5. Плата за публичный сервитут не устанавливается в соответствии с ч. 4 ст. 3.6 Федерального закона от 25.10.2001 года № 137-ФЗ «О введении в действие Земельного кодекса Российской Федерации».

6. Комитету имущественных отношений администрации Пермского муниципального района в течение 5 рабочих дней со дня подписания настоящего распоряжения:

6.1. Направить настоящее распоряжение правообладателям земельных участков, указанных в п. 1 распоряжения;

6.2. Направить настоящее распоряжение в Управление Федеральной службы государственной регистрации, кадастра и картографии по Пермскому краю;

6.3. Направить настоящее распоряжение в ОАО «МРСК Урала», а также сведения о лицах, являющихся правообладателями земельных участков, сведения о лицах, подавших заявления об учете их прав (обременений прав) на земельные участки, способах связи с ними, копии документов, подтверждающих права указанных лиц на земельные участки;

6.4. Направить в администрацию Заболотского сельского поселения настоящее распоряжение для опубликования в порядке, установленном для официального опубликования (обнародования) муниципальных правовых актов уставом поселения.

7. Разместить настоящее распоряжение на сайте Пермского муниципального района www.permraion.ru.

8. Настоящее распоряжение вступает в силу со дня его подписания.

9. Контроль исполнения распоряжения оставляю за собой.

И.о. председателя комитета



М.В. Королева

Приложение № 1
к распоряжению
комитета имущественных
отношений администрации
Пермского муниципального района
от 15.02.2022 № 611

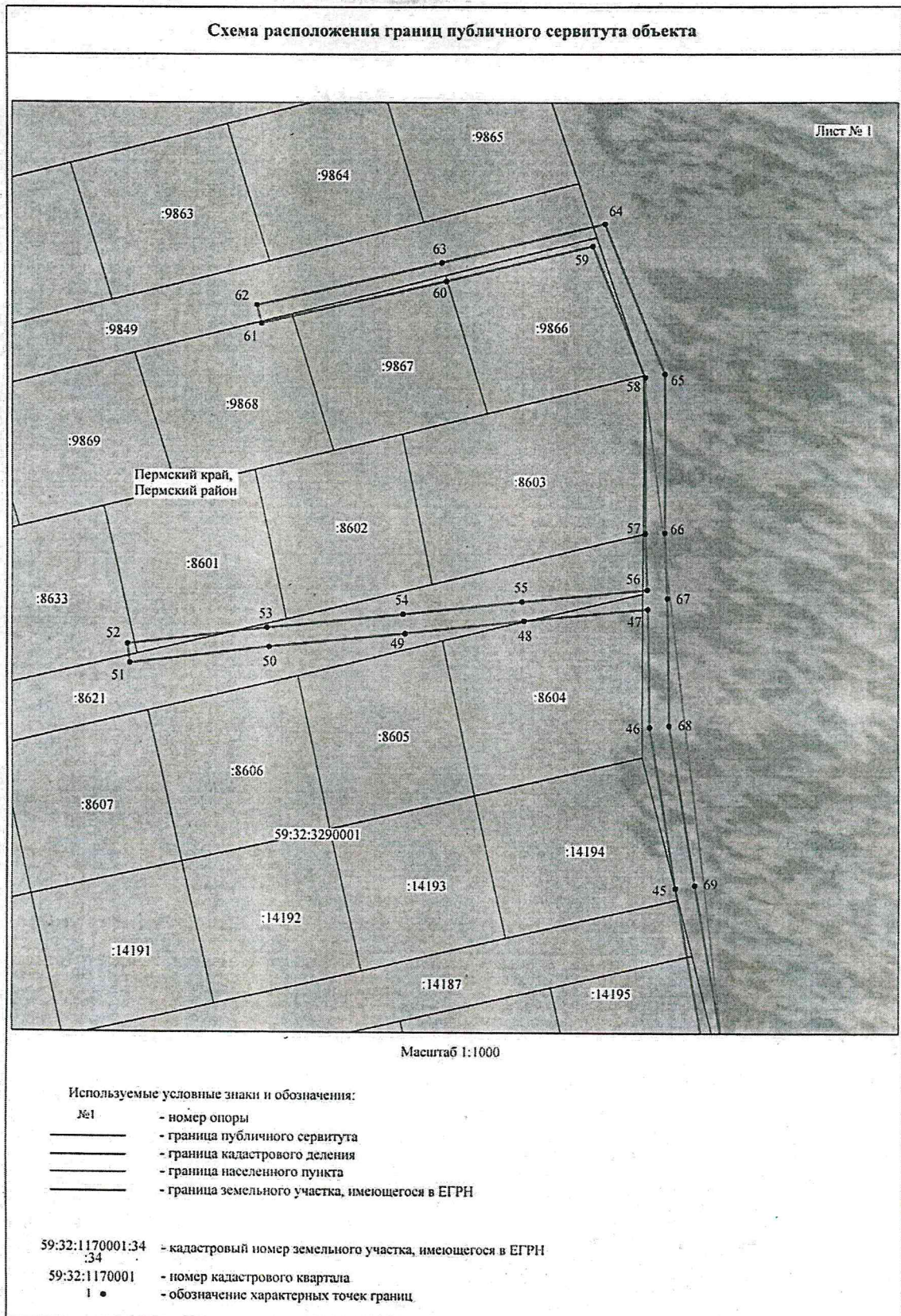

Приложение № 2
к распоряжению
комитета имущественных
отношений администрации
Пермского муниципального района
от 15.02.2022 № 611

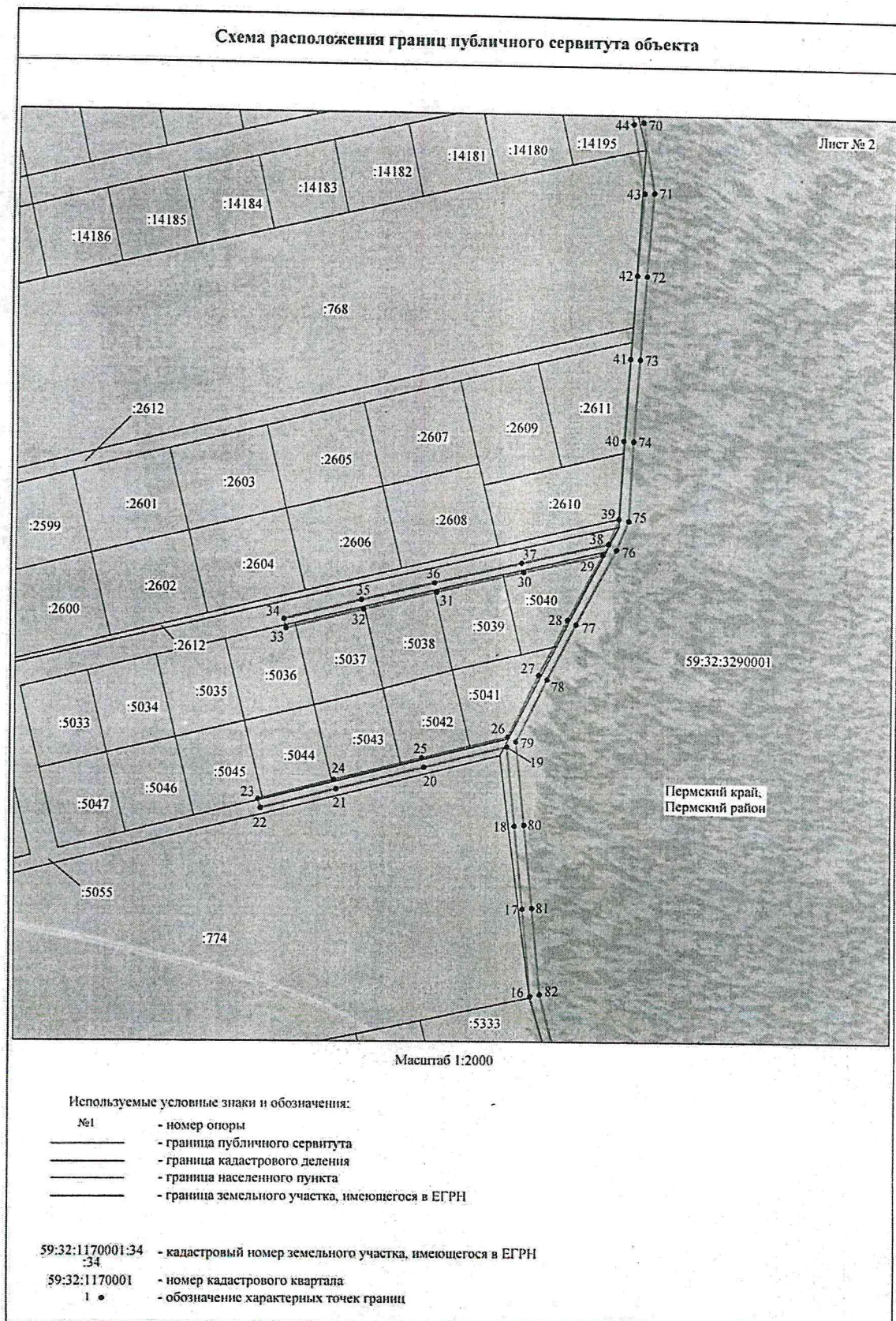

Приложение № 3
к распоряжению
комитета имущественных
отношений администрации
Пермского муниципального района
от 15.02.2022 № 611

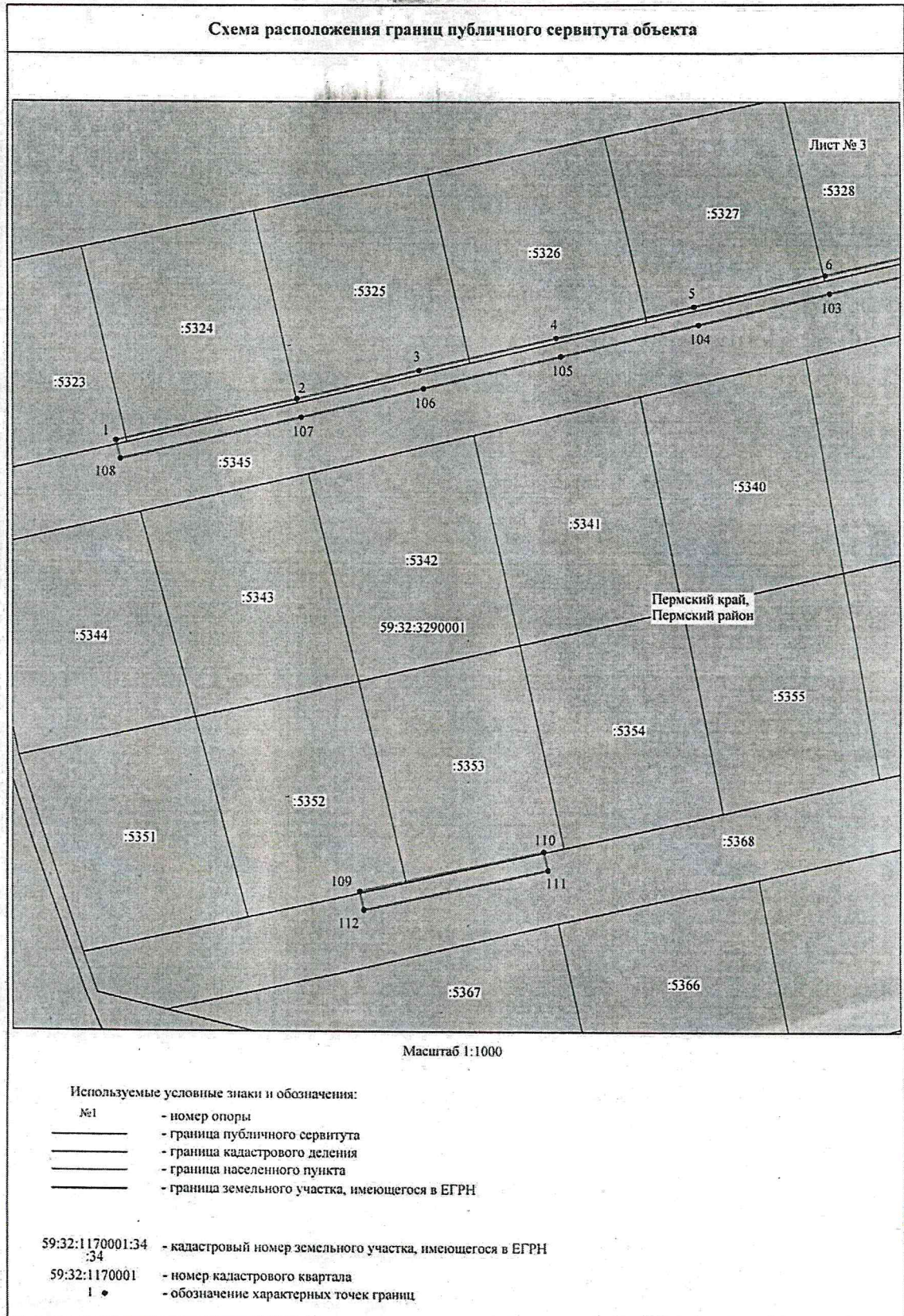

Приложение № 4
к распоряжению
комитета имущественных
отношений администрации
Пермского муниципального района
от 15.02.2022 № 611

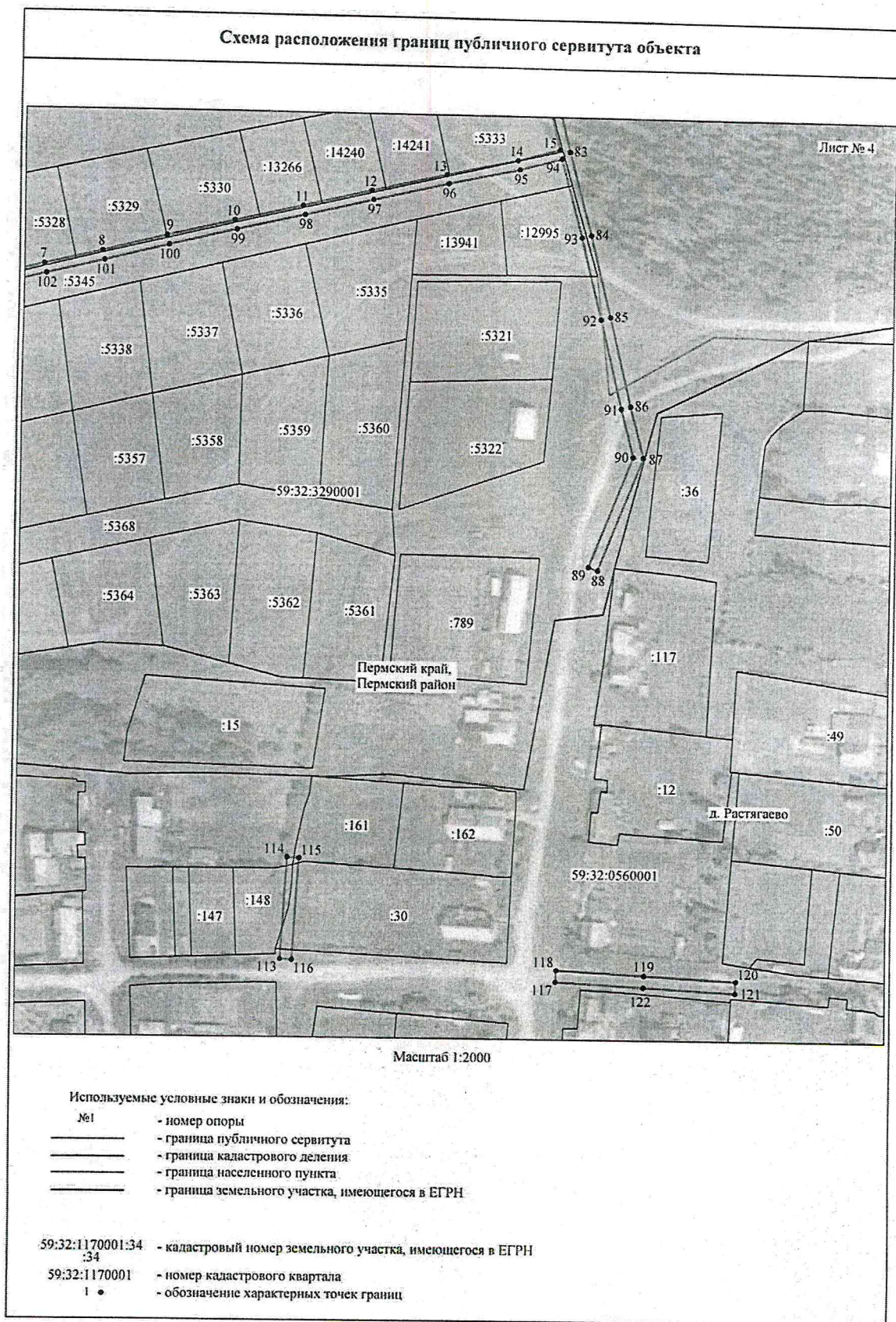

Приложение № 5
к распоряжению
комитета имущественных
отношений администрации
Пермского муниципального района
от 15.02.2022 № 611

Схема расположения границ публичного сервитута объекта



Масштаб 1:2000

Используемые условные знаки и обозначения:

- | | |
|----|---|
| №1 | - номер опоры |
| — | - граница публичного сервитута |
| — | - граница кадастрового деления |
| — | - граница населенного пункта |
| — | - граница земельного участка, имеющегося в ЕГРН |

59:32:1170001:34 - кадастровый номер земельного участка, имеющегося в ЕГРН

59:32:1170001 - номер кадастрового квартала

1 • - обозначение характерных точек границ

Приложение № 6
к распоряжению
комитета имущественных
отношений администрации
Пермского муниципального района
от 15.02.2022 № 611

ОПИСАНИЕ МЕСТОПОЛОЖЕНИЯ ГРАНИЦ
Публичный сервитут для размещения объекта электросетевого хозяйства «ВЛ-0,4КВ Ф.1 от ТП-43432»
(наименование объекта, местоположение границ которого описано (далее - объект))

Раздел 1

Сведения об объекте

Сведения об объекте		
№ п/п	Характеристики объекта	Описание характеристик
1	2	3
1	Местоположение объекта	Пермский край, Пермский район
2	Площадь объекта +/- величина погрешности определения площади (P +/- Дельта P)	8939 кв.м ± 24 кв.м
3	Иные характеристики объекта	Публичный сервитут для размещения объекта электросетевого хозяйства «ВЛ-0,4КВ Ф.1 от ТП-43432» на срок 49 лет

Приложение № 7
к распоряжению
комитета имущественных
отношений администрации
Пермского муниципального района
от 15.02.2022 № 611

Раздел 2

Сведения о местоположении границ объекта					
1. Система координат <u>МСК-59, зона 2</u>					
2. Сведения о характерных точках границ объекта					
Обозначение характерных точек границ	Координаты, м		Метод определения координат характерной точки	Средняя квадратическая погрешность положения характерной точки (M _t), м	Описание обозначения точки на местности (при наличии)
	X	Y			
1	2	3	4	5	6
Зона1(1)	-	-	-	-	-
1	511472.82	2201946.65	Метод спутниковых геодезических измерений (определений)	0.10	-
2	511481.62	2201983.52	Метод спутниковых геодезических измерений (определений)	0.10	-
3	511487.72	2202008.84	Метод спутниковых геодезических измерений (определений)	0.10	-
4	511494.56	2202037.22	Метод спутниковых геодезических измерений (определений)	0.10	-
5	511501.26	2202065.44	Метод спутниковых геодезических измерений (определений)	0.10	-
6	511507.96	2202092.64	Метод спутниковых геодезических измерений (определений)	0.10	-
7	511513.67	2202116.62	Метод спутниковых геодезических измерений (определений)	0.10	-
8	511519.30	2202141.22	Метод спутниковых геодезических измерений (определений)	0.10	-
9	511525.98	2202168.16	Метод спутниковых геодезических измерений (определений)	0.10	-
10	511532.70	2202196.53	Метод спутниковых геодезических измерений (определений)	0.10	-
11	511539.40	2202225.01	Метод спутниковых геодезических измерений (определений)	0.10	-
12	511546.32	2202253.86	Метод спутниковых геодезических измерений (определений)	0.10	-
13	511553.65	2202285.58	Метод спутниковых геодезических измерений (определений)	0.10	-
14	511560.25	2202315.42	Метод спутниковых геодезических измерений (определений)	0.10	-
15	511565.14	2202332.88	Метод спутниковых геодезических измерений (определений)	0.10	-
16	511599.00	2202324.56	Метод спутниковых геодезических измерений (определений)	0.10	-
17	511635.76	2202321.27	Метод спутниковых геодезических измерений (определений)	0.10	-
18	511671.43	2202317.72	Метод спутниковых геодезических измерений (определений)	0.10	-
19	511705.05	2202314.29	Метод спутниковых геодезических измерений (определений)	0.10	-
20	511696.14	2202279.60	Метод спутниковых геодезических измерений (определений)	0.10	-
21	511686.76	2202242.65	Метод спутниковых геодезических измерений (определений)	0.10	-
22	511678.46	2202211.10	Метод спутниковых геодезических измерений (определений)	0.10	-
23	511682.34	2202210.08	Метод спутниковых геодезических измерений (определений)	0.10	-
24	511690.64	2202241.65	Метод спутниковых геодезических измерений (определений)	0.10	-
25	511700.02	2202278.62	Метод спутниковых геодезических измерений (определений)	0.10	-

Приложение № 8
к распоряжению
комитета имущественных
отношений администрации
Пермского муниципального района
от 15.02.2022 № 611

26	511709.26	2202314.64	Метод спутниковых геодезических измерений (определений)	0.10	-
27	511735.16	2202327.24	Метод спутниковых геодезических измерений (определений)	0.10	-
28	511758.31	2202339.06	Метод спутниковых геодезических измерений (определений)	0.10	-
29	511785.65	2202353.34	Метод спутниковых геодезических измерений (определений)	0.10	-
30	511778.04	2202320.67	Метод спутниковых геодезических измерений (определений)	0.10	-
31	511769.38	2202284.37	Метод спутниковых геодезических измерений (определений)	0.10	-
32	511762.10	2202253.67	Метод спутниковых геодезических измерений (определений)	0.10	-
33	511754.02	2202221.24	Метод спутниковых геодезических измерений (определений)	0.10	-
34	511757.90	2202220.26	Метод спутниковых геодезических измерений (определений)	0.10	-
35	511765.98	2202252.73	Метод спутниковых геодезических измерений (определений)	0.10	-
36	511773.28	2202283.44	Метод спутниковых геодезических измерений (определений)	0.10	-
37	511781.94	2202319.75	Метод спутниковых геодезических измерений (определений)	0.10	-
38	511790.30	2202355.66	Метод спутниковых геодезических измерений (определений)	0.10	-
39	511800.84	2202359.88	Метод спутниковых геодезических измерений (определений)	0.10	-
40	511833.49	2202361.62	Метод спутниковых геодезических измерений (определений)	0.10	-
41	511867.68	2202363.90	Метод спутниковых геодезических измерений (определений)	0.10	-
42	511902.66	2202366.38	Метод спутниковых геодезических измерений (определений)	0.10	-
43	511936.72	2202368.94	Метод спутниковых геодезических измерений (определений)	0.10	-
44	511965.84	2202363.93	Метод спутниковых геодезических измерений (определений)	0.10	-
45	511999.48	2202358.12	Метод спутниковых геодезических измерений (определений)	0.10	-
46	512032.76	2202352.85	Метод спутниковых геодезических измерений (определений)	0.10	-
47	512057.42	2202352.50	Метод спутниковых геодезических измерений (определений)	0.10	-
48	512054.99	2202327.06	Метод спутниковых геодезических измерений (определений)	0.10	-
49	512052.32	2202302.36	Метод спутниковых геодезических измерений (определений)	0.10	-
50	512049.48	2202274.23	Метод спутниковых геодезических измерений (определений)	0.10	-
51	512046.04	2202245.92	Метод спутниковых геодезических измерений (определений)	0.10	-
52	512050.00	2202245.44	Метод спутниковых геодезических измерений (определений)	0.10	-
53	512053.46	2202273.79	Метод спутниковых геодезических измерений (определений)	0.10	-
54	512056.30	2202301.94	Метод спутниковых геодезических измерений (определений)	0.10	-
55	512058.97	2202326.65	Метод спутниковых геодезических измерений (определений)	0.10	-
56	512061.43	2202352.40	Метод спутниковых геодезических измерений (определений)	0.10	-
57	512073.16	2202351.95	Метод спутниковых геодезических измерений (определений)	0.10	-
58	512106.41	2202351.98	Метод спутниковых геодезических измерений (определений)	0.10	-
59	512134.11	2202341.31	Метод спутниковых геодезических измерений (определений)	0.10	-

Приложение № 9
к распоряжению
комитета имущественных
отношений администрации
Пермского муниципального района
от 15.02.2022 № 611

60	512126.72	2202310.98	Метод спутниковых геодезических измерений (определений)	0.10	-
61	512117.74	2202272.67	Метод спутниковых геодезических измерений (определений)	0.10	-
62	512121.63	2202271.76	Метод спутниковых геодезических измерений (определений)	0.10	-
63	512130.62	2202310.04	Метод спутниковых геодезических измерений (определений)	0.10	-
64	512138.83	2202343.78	Метод спутниковых геодезических измерений (определений)	0.10	-
65	512107.15	2202355.98	Метод спутниковых геодезических измерений (определений)	0.10	-
66	512073.22	2202355.95	Метод спутниковых геодезических измерений (определений)	0.10	-
67	512059.68	2202356.47	Метод спутниковых геодезических измерений (определений)	0.10	-
68	512033.10	2202356.85	Метод спутниковых геодезических измерений (определений)	0.10	-
69	512000.12	2202362.06	Метод спутниковых геодезических измерений (определений)	0.10	-
70	511966.52	2202367.87	Метод спутниковых геодезических измерений (определений)	0.10	-
71	511936.90	2202372.96	Метод спутниковых геодезических измерений (определений)	0.10	-
72	511902.38	2202370.37	Метод спутниковых геодезических измерений (определений)	0.10	-
73	511867.42	2202367.90	Метод спутниковых геодезических измерений (определений)	0.10	-
74	511833.25	2202365.62	Метод спутниковых геодезических измерений (определений)	0.10	-
75	511799.98	2202363.84	Метод спутниковых геодезических измерений (определений)	0.10	-
76	511787.76	2202358.95	Метод спутниковых геодезических измерений (определений)	0.10	-
77	511756.47	2202342.60	Метод спутниковых геодезических измерений (определений)	0.10	-
78	511733.38	2202330.82	Метод спутниковых геодезических измерений (определений)	0.10	-
79	511707.20	2202318.08	Метод спутниковых геодезических измерений (определений)	0.10	-
80	511671.83	2202321.70	Метод спутниковых геодезических измерений (определений)	0.10	-
81	511636.14	2202325.25	Метод спутниковых геодезических измерений (определений)	0.10	-
82	511599.66	2202328.52	Метод спутниковых геодезических измерений (определений)	0.10	-
83	511564.23	2202337.22	Метод спутниковых геодезических измерений (определений)	0.10	-
84	511529.11	2202346.74	Метод спутниковых геодезических измерений (определений)	0.10	-
85	511495.29	2202355.10	Метод спутниковых геодезических измерений (определений)	0.10	-
86	511458.42	2202364.19	Метод спутниковых геодезических измерений (определений)	0.10	-
87	511436.86	2202369.80	Метод спутниковых геодезических измерений (определений)	0.10	-
88	511388.78	2202351.44	Метод спутниковых геодезических измерений (определений)	0.10	-
89	511390.22	2202347.69	Метод спутниковых геодезических измерений (определений)	0.10	-
90	511437.08	2202365.60	Метод спутниковых геодезических измерений (определений)	0.10	-
91	511457.44	2202360.31	Метод спутниковых геодезических измерений (определений)	0.10	-
92	511494.33	2202351.22	Метод спутниковых геодезических измерений (определений)	0.10	-
93	511528.11	2202342.87	Метод спутниковых геодезических измерений (определений)	0.10	-

Приложение № 10
к распоряжению
комитета имущественных
отношений администрации
Пермского муниципального района
от 15.02.2022 № 611

94	511561.26	2202333.89	Метод спутниковых геодезических измерений (определений)	0.10	-
95	511556.37	2202316.38	Метод спутниковых геодезических измерений (определений)	0.10	-
96	511549.75	2202286.46	Метод спутниковых геодезических измерений (определений)	0.10	-
97	511542.44	2202254.78	Метод спутниковых геодезических измерений (определений)	0.10	-
98	511535.52	2202225.93	Метод спутниковых геодезических измерений (определений)	0.10	-
99	511528.82	2202197.45	Метод спутниковых геодезических измерений (определений)	0.10	-
100	511522.10	2202169.10	Метод спутниковых геодезических измерений (определений)	0.10	-
101	511515.40	2202142.14	Метод спутниковых геодезических измерений (определений)	0.10	-
102	511509.77	2202117.52	Метод спутниковых геодезических измерений (определений)	0.10	-
103	511504.06	2202093.58	Метод спутниковых геодезических измерений (определений)	0.10	-
104	511497.38	2202066.38	Метод спутниковых геодезических измерений (определений)	0.10	-
105	511490.68	2202038.15	Метод спутниковых геодезических измерений (определений)	0.10	-
106	511483.84	2202009.78	Метод спутниковых геодезических измерений (определений)	0.10	-
107	511477.72	2201984.44	Метод спутниковых геодезических измерений (определений)	0.10	-
108	511468.93	2201947.58	Метод спутниковых геодезических измерений (определений)	0.10	-
1	511472.82	2201946.65	Метод спутниковых геодезических измерений (определений)	0.10	-
Зона1(2)	-	-	-	-	-
109	511378.32	2201996.46	Метод спутниковых геодезических измерений (определений)	0.10	-
110	511386.68	2202034.60	Метод спутниковых геодезических измерений (определений)	0.10	-
111	511382.78	2202035.46	Метод спутниковых геодезических измерений (определений)	0.10	-
112	511374.42	2201997.33	Метод спутниковых геодезических измерений (определений)	0.10	-
109	511378.32	2201996.46	Метод спутниковых геодезических измерений (определений)	0.10	-
Зона1(3)	-	-	-	-	-
113	511222.22	2202219.80	Метод спутниковых геодезических измерений (определений)	0.10	-
114	511265.86	2202222.40	Метод спутниковых геодезических измерений (определений)	0.10	-
115	511265.56	2202227.38	Метод спутниковых геодезических измерений (определений)	0.10	-
116	511221.92	2202224.78	Метод спутниковых геодезических измерений (определений)	0.10	-
113	511222.22	2202219.80	Метод спутниковых геодезических измерений (определений)	0.10	-
Зона1(4)	-	-	-	-	-
117	511213.65	2202336.16	Метод спутниковых геодезических измерений (определений)	0.10	-
118	511218.64	2202336.42	Метод спутниковых геодезических измерений (определений)	0.10	-
119	511216.74	2202372.78	Метод спутниковых геодезических измерений (определений)	0.10	-
120	511214.74	2202410.88	Метод спутниковых геодезических измерений (определений)	0.10	-
121	511209.75	2202410.62	Метод спутниковых геодезических измерений (определений)	0.10	-
122	511211.76	2202372.52	Метод спутниковых геодезических измерений (определений)	0.10	-

Приложение № 11
к распоряжению
комитета имущественных
отношений администрации
Пермского муниципального района
от 15.02.2022 № 611

117	511213.65	2202336.16	Метод спутниковых геодезических измерений (определений)	0.10	-
Зона1(5)	-	-	-	-	-
123	510960.28	2202158.28	Метод спутниковых геодезических измерений (определений)	0.10	-
124	510961.85	2202190.74	Метод спутниковых геодезических измерений (определений)	0.10	-
125	510962.49	2202213.92	Метод спутниковых геодезических измерений (определений)	0.10	-
126	510962.90	2202213.88	Метод спутниковых геодезических измерений (определений)	0.10	-
127	510965.54	2202248.96	Метод спутниковых геодезических измерений (определений)	0.10	-
128	510967.86	2202282.18	Метод спутниковых геодезических измерений (определений)	0.10	-
129	510969.66	2202314.36	Метод спутниковых геодезических измерений (определений)	0.10	-
130	510971.52	2202347.44	Метод спутниковых геодезических измерений (определений)	0.10	-
131	510975.06	2202351.00	Метод спутниковых геодезических измерений (определений)	0.10	-
132	510972.22	2202353.83	Метод спутниковых геодезических измерений (определений)	0.10	-
133	510968.86	2202350.43	Метод спутниковых геодезических измерений (определений)	0.10	-
134	510946.86	2202367.26	Метод спутниковых геодезических измерений (определений)	0.10	-
135	510944.42	2202364.08	Метод спутниковых геодезических измерений (определений)	0.10	-
136	510966.50	2202347.19	Метод спутниковых геодезических измерений (определений)	0.10	-
137	510964.66	2202314.64	Метод спутниковых геодезических измерений (определений)	0.10	-
138	510962.86	2202282.50	Метод спутниковых геодезических измерений (определений)	0.10	-
139	510960.54	2202249.32	Метод спутниковых геодезических измерений (определений)	0.10	-
140	510957.90	2202214.26	Метод спутниковых геодезических измерений (определений)	0.10	-
141	510958.50	2202214.22	Метод спутниковых геодезических измерений (определений)	0.10	-
142	510957.85	2202190.88	Метод спутниковых геодезических измерений (определений)	0.10	-
143	510956.50	2202163.15	Метод спутниковых геодезических измерений (определений)	0.10	-
144	510930.65	2202168.54	Метод спутниковых геодезических измерений (определений)	0.10	-
145	510900.85	2202175.14	Метод спутниковых геодезических измерений (определений)	0.10	-
146	510868.56	2202177.86	Метод спутниковых геодезических измерений (определений)	0.10	-
147	510833.58	2202181.19	Метод спутниковых геодезических измерений (определений)	0.10	-
148	510796.71	2202184.74	Метод спутниковых геодезических измерений (определений)	0.10	-
149	510759.22	2202188.38	Метод спутниковых геодезических измерений (определений)	0.10	-
150	510758.84	2202184.40	Метод спутниковых геодезических измерений (определений)	0.10	-
151	510796.33	2202180.76	Метод спутниковых геодезических измерений (определений)	0.10	-
152	510833.20	2202177.21	Метод спутниковых геодезических измерений (определений)	0.10	-
153	510868.20	2202173.88	Метод спутниковых геодезических измерений (определений)	0.10	-
154	510900.25	2202171.18	Метод спутниковых геодезических измерений (определений)	0.10	-

Приложение № 12
к распоряжению
комитета имущественных
отношений администрации
Пермского муниципального района
от 15.02.2022 № 611

155	510929.81	2202164.63	Метод спутниковых геодезических измерений (определений)	0.10	-
123	510960.28	2202158.28	Метод спутниковых геодезических измерений (определений)	0.10	-
3. Сведения о характерных точках части (частей) границы объекта					
Обозначение характерных точек части границы	Координаты, м		Метод определения координат характерной точки	Средняя квадратическая погрешность положения характерной точки (M_t), м	Описание обозначения точки на местности (при наличии)
	X	Y			
1	2	3	4	5	6
-	-	-	-	-	-